И. С. Бах

Токката и Фуга ре минор, начало Токкаты

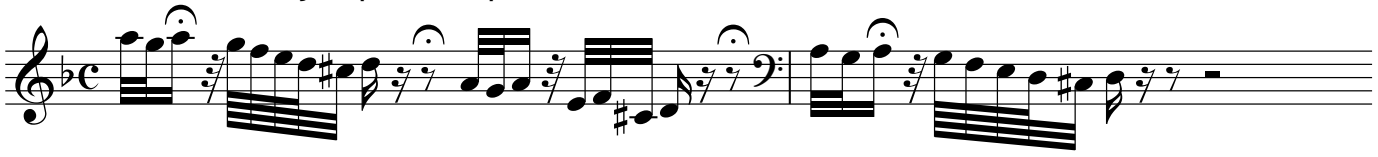

М. П. Мусоргский, опера «Борис Годунов»

Пролог, I картина, фрагмент хора «На кого ты нас покидаешь...»

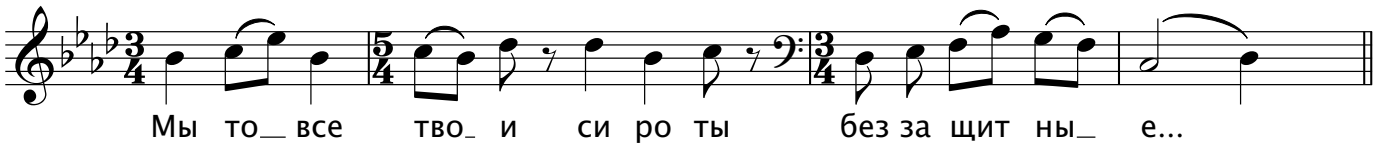

I действие, II картина, песня Варлаама «Как во городе было, во Казани...»

